ECB•S R12	**European Certification Body GmbH** Einbruchhemmende Bauprodukte Anforderungen an Baubeschläge bezüglich der Angriffs- und Verschlusssicherheit zur Zertifizierung nach EN 1627:2021	ECB•S

Durchführungs-verantwortung:

Durchgehend ***Prüflabor A****

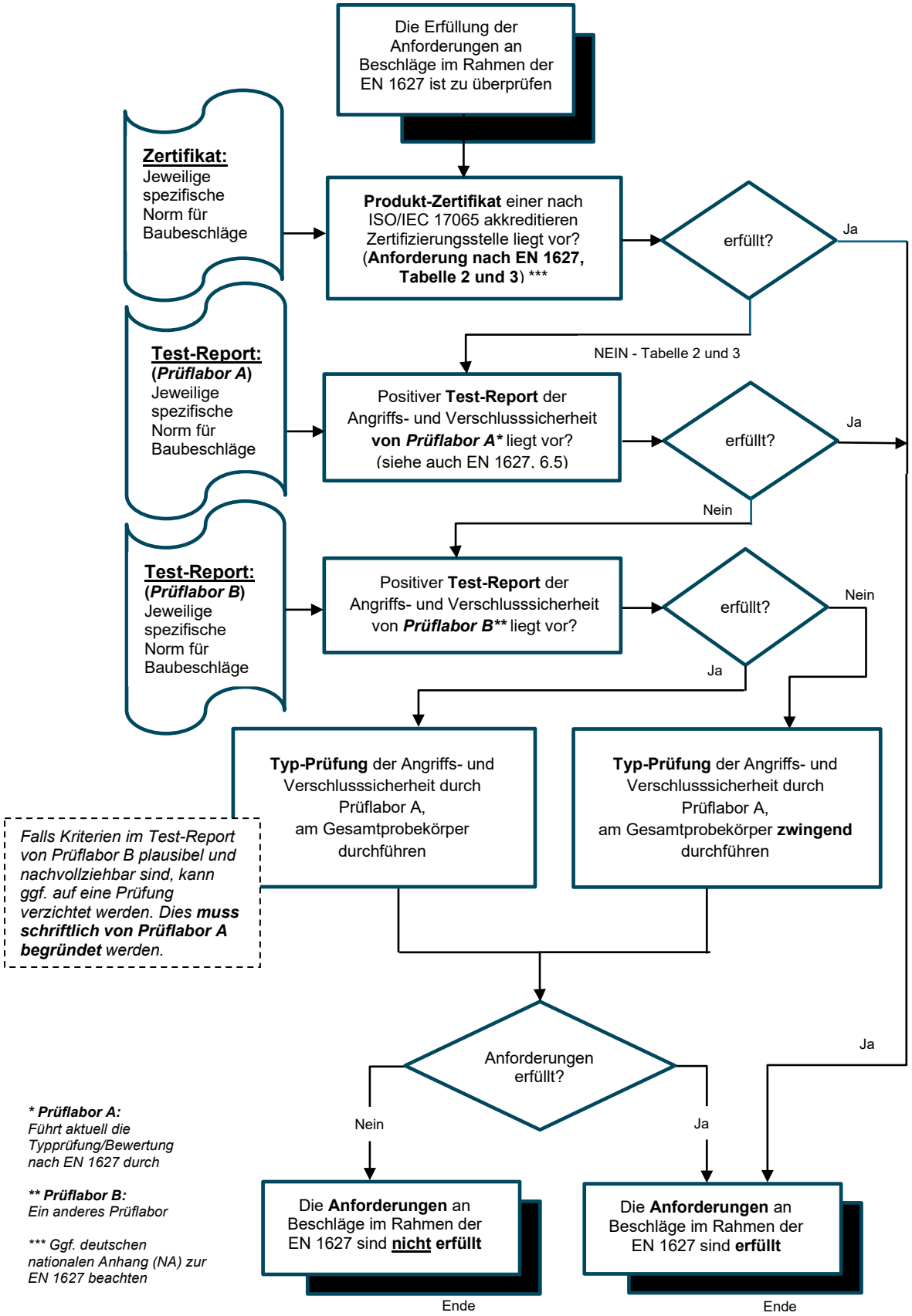

** Prüflabor A:*
Führt aktuell die Typprüfung/Bewertung nach EN 1627 durch

*** Prüflabor B:*
Ein anderes Prüflabor

**** Ggf. deutschen nationalen Anhang (NA) zur EN 1627 beachten*